

CORTE AA'  
ESC.: 1/50

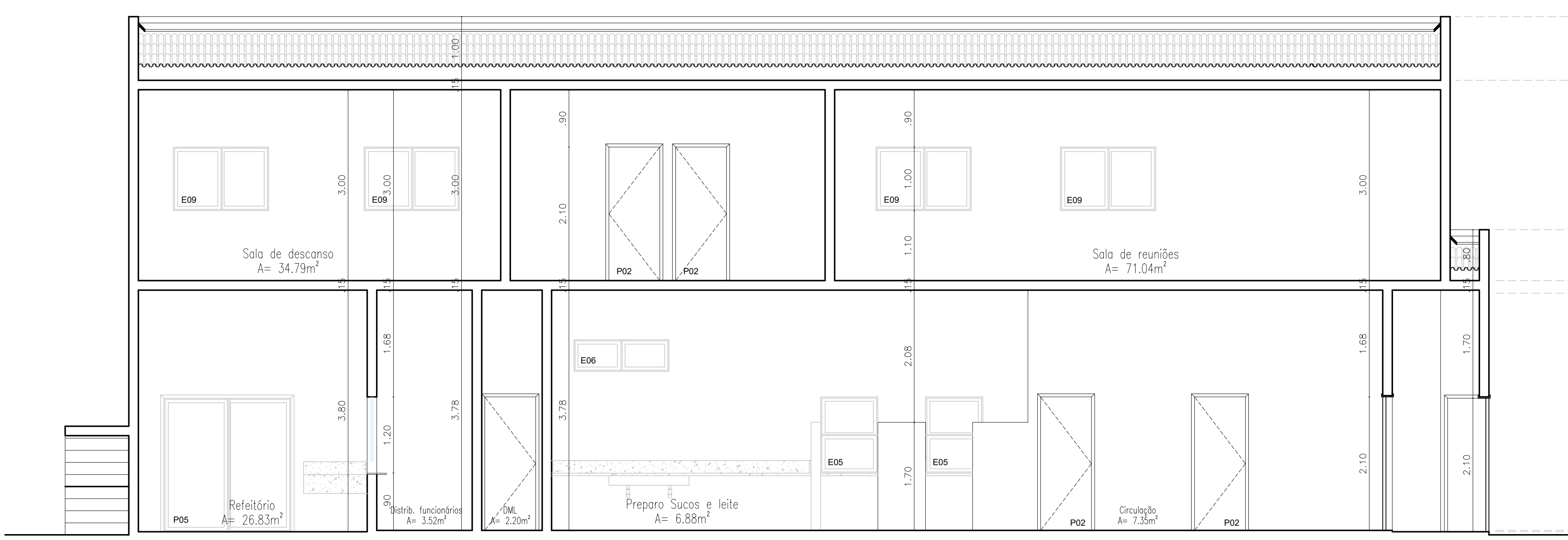

CORTE BB'  
ESC.: 1/50

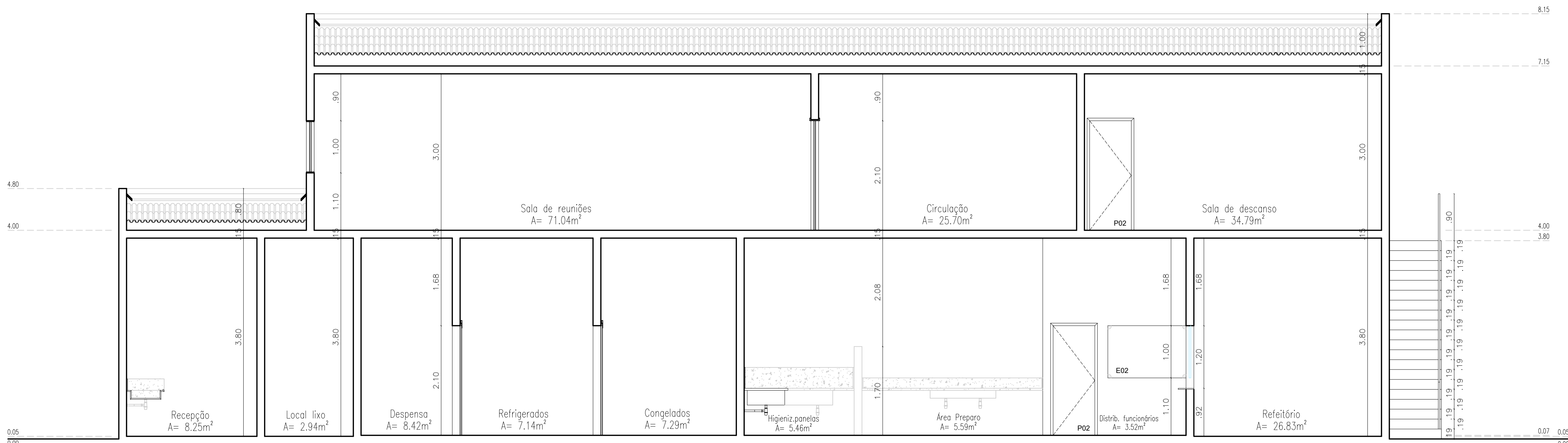

CORTE CC'  
ESC.: 1/50

QUADRO DE ESQUADRIAS				
ITEM	DIMENSAO	DESCRIÇÃO	QUANT.	AMBIENTES
P01	0.70 x 2.10	1 Folha de giro.	02	Vestário feminino e masculino - térreo.
P02	0.80 x 2.10	1 Folha de giro.	11	Vestário feminino e masculino - térreo, Antecâmara vestário, Gard Manger, Nutricionista, DML, Antecâmara refetório, Sala de descanso, BWC Feminino, BWC Masculino .
P03	0.90 x 2.10	1 Folha de giro.	06	Recepção, Dispensa, Local lixo, Circulação cozinha e entrada primeiro pavimento.
P04	0.90 x 2.10	1 Folha de correr.	02	Congelados e Refrigerados.
P05	2.00 x 2.10	2 Folhas de giro - 180°.	02	Refetório e Sala de reuniões.

E01	2.00 x 1.75 0.30	Painel fixo com folhas de correr.	01	Refetório.
E02	1.50 x 1.20 1.10	Painel fixo.	01	Sala Nutricionista.
E03	1.65 x 1.20 1.10	Painel fixo.	02	Sala Nutricionista.
E04	2.35 x 1.20 0.90	Painel fixo, com abertura para passagem dos pratos.	01	Sala de distribuição para funcionários.
E05	0.90 x 1.20 0.90	Painel fixo, com abertura para passagem dos pratos.	03	Higienização de painéis funcionários, Distribuição pacientes e Higienização de pratos e copos pacientes.
E06	1.50 x 0.50 2.50	2 Folhas de correr.	04	Higienização de painéis funcionários, Área de preparo de sucos e leite, Gard Manger e Antecâmara Vestitários.
E07	0.60 x 0.50 2.50	2 Folhas de correr.	02	DML e Recepção.
E08	0.50 x 0.50 2.50	2 Folhas de correr.	02	Vestário feminino e masculino - térreo.
E09	1.50 x 1.00 1.10	2 Folhas de correr.	06	Sala de descanso e Sala de Reuniões.
E10	1.50 x 0.50 1.60	2 Folhas de correr.	02	Banheiro feminino e masculino - Primeiro Pavimento.

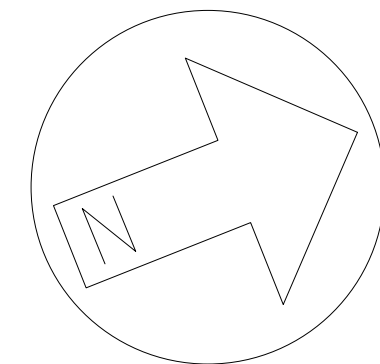



Prefeitura do

**PAUDALHO**

PREFEITURA MUNICIPAL DO  
PAUDALHO  
CONSTRUINDO UM NOVO FUTURO

Secretaria de Obras e serviços urbanos  
BR 408, Km 76, Chã de Capoeira

PROJETO PARA CONSTRUÇÃO DE COZINHA HOSPITALAR, NO HOSPITAL GERAL DO PAUDALHO, BAÍRRO DE ASA BRANCA - PAUDALHO - PE.

Prancha n°:  
**03/04**  
ARQUITETURA

Áreas:

CORTE AA', BB' E CC'

Escala: 1/50      Data: Maio de 2021      Arq. Colaborador: Desenho: Antonio Braz

Pfeito: Marcello Fuchs Campos Gouveia

Projeto:

- Conferir cotas no local da obra e em caso de dúvidas e ou diferenças de medidas, consultar arquiteta antes de executar projeto.
- Todas as medidas utilizadas estão em metros.
- Sistema coordenadas SIRGAS datum, UTM Zone 25S; Brasil east of 36d West